JOYPadキョクナビ JR-P2000

○外形寸法：W285×H207×D91㎜ ○重量：約1,180g（バッテリーを含む） ○タッチパネル方式：10.1インチ型ワイドTFT液晶、静電容量式タッチパネル ○バッテリー：リチウムイオン電池、定格7.5V 4000mAh ○実使用時間：約8時間※1 ○通信方式：無線LAN※2 ○温度条件：5～35℃ ○湿度条件：45～80%（結露なきこと） ○無線LAN規格：IEEE802.11a/b/g/n準拠 ○周波数：2412～2472MHz、5.18～5.32GHz、5.50～5.7GHz ○RFID規格：ISO/IEC 18092規格に準拠 ○周波数：13.56MHz ○付属品：バッテリー（BT-P2000）、バッテリーカバー ※1 使用条件により使用時間が短くなることがあります。 ※2 ナローバンド回線ではご利用いただけません。

JOYPadキョクナビクレードル JR-P2000BC

○外形寸法：W265×H45×D114㎜ ○重量：約390g（ACアダプター、電源ケーブル除く） ○電源電圧：AC100V 50/60Hz ○温度条件：5～35℃ ○湿度条件：45～80% ○使用方法：据置き、壁掛け兼用 ○付属品：ACアダプター、電源ケーブル（JR-P2000BC）、DCプラグケーブル（JR-P2000BC-Z）

システムラック MKB-F40

○外形寸法：W530×H958×D495㎜ ○耐荷重：80kg、各棚板15kg ○付属品：φ100キャスター（ストッパー付2個、ストッパー無2個）、SP16スピーカーL型固定金具左右各1個、可動棚板1枚

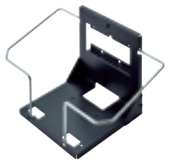

キョクナビ用壁掛け金具 JR-PWMB01（別売）

○外形寸法：W303×H165×D173mm ○重量：約650g ○使用方法：壁掛け兼用 ○付属品：壁掛け取付用ネジ、クレードル固定用ネジ

赤外線ワイヤレスマイク WM-620

○外形寸法：φ60×L254mm（最大直径×長さ） ○重量：約325g（専用ニッケル水素電池を含む） ○送信周波数：2MHz帯：Ach 2.06MHz Bch 2.56MHz、4MHz帯：Ach 4.55MHz Bch 4.95MHz ○付属品：専用ニッケル水素電池、チャンネル識別リング（4種類 緑・赤・青・紫） ※音質切替 / IR出力切替機能付き

ワイヤレスマイク用充電器 MCH-01

○外形寸法：W146×H110×D72mm ○重量：約470g ○消費電力：11.5VA ○特徴：BMBブランドのワイヤレスマイク全てに充電を対応（但し、小電力ワイヤレスマイクは別売のスペーサーが必要） ○付属品：ACアダプター、電源ケーブル

赤外線リモコン JR-H01（別売）

○外形寸法：W40×H159×D19mm ○重量：約約95g ○付属品：電源/単4電池×2本、ストラップ

赤外線ワイヤレスマイクレシーバー WT-6200

○外形寸法：W160×H44×D151mm ○重量：約505g ○消費電力：5.4W ○受信方式：スーパーヘテロダイン方式 ○チャンネル数：2チャンネル ○出力レベル：アイ155mV（変調度 24KHz dev. VOL MAX時）、ライン300mV（VOL MAX時） ○電源：DC10.5V、0.5A ○付属品：ACアダプター（AC-WT6000）、充電器（MCH-01）、受光センサー（WS-H5・WS-H10）、取り付け金具、接続ケーブル

通信アダプタ CPTrans-ME-X

○外形寸法：W105×D60×H27mm ※突起部除く ○重量：約87g（本体のみ） ○内容：本体、ACアダプタ、LANケーブル、取扱説明書（保証条件記載）、アンテナ端子保護キャップ、USB端子保護キャップ、注意点のご案内※「CPTrans-ME-X」は内蔵アンテナを使用する為、外付けのアンテナは使用しません。※「KDDI LTE 配信サービス」を利用するには、別途LTE通信料が発生します。

○掲載されている製品の仕様・デザインは改良のため予告なく変更する場合があります。○写真・画像は実際の製品と異なる場合があります。○画面、画像はハメコミ合成及びイメージです。○製品に搭載されている楽曲、音声、映像、画像、ソフトウェアその他一切のデータに関する知的財産権（著作権法・意匠法・商標法その他の知的財産法で保護され得る権利をいいます）は、㈱エクシングまたは㈱エクシングにライセンスを与えた第三者に帰属します。○掲載されている写真を無断で転用することは禁じます。○掲載の内容は2023年1月時点のものです。○一部機能は有料です。また、サービスをご利用いただく際の通信費はお客様負担となります。○Entier（エンティア）は、㈱日立製作所の日本およびその他の国における商標です。○日本語変換は、オムロンソフトウェア㈱のAdvancedWnnを使用しています。AdvancedWnn©OMRON SOFTWARE Co.,Ltd.2002-2014 All Right Reserved. ○HDMI®、HDMIロゴ、およびHigh-Definition Multimedia Interface®は、米国およびその国におけるHDMI Licensing, LLCの商標または登録商標です。○「MAGIX」はMAGIX AGの登録商標です。

安全に関するご注意

正しく安全にお使いいただくため、ご使用の前に必ず「取扱説明書」をよくお読みください。カタログに掲載の製品は、十分な技術・技能を有する専門業者が据付け・取付けを行なうことを前提に販売されているものです。据付け・取付けは必ず販売店または工事専門業者にご依頼ください。なお、当社以外が行った据付け・取付けの不備、誤使用、改造、天災などによる事故損傷につきましては、当社は一切責任を負い兼ねますので、あらかじめご了承ください。

愛情点検

このような症状はありませんか？

- ●スイッチを入れても画像や音が出ない。
- ●電源コードや電源プラグが異常に熱くなる。
- ●異常な臭いや音がする。
- ●水や異物が入った。

→ 電源プラグをコンセントから抜いて使用を中止して下さい。

故障や事故防止のため、必ず販売店に点検（有料）をご相談下さい。

本製品は医療機器ではありません。

株式会社エクシング
［東京本社］〒105-0011 東京都港区芝公園2-4-1 芝パークビルB館

□製品のご案内
https://joysound.biz

□コンテンツのご案内
https://kenkou-oukoku.com/

H-251_JOYSOUND FESTA2 ｶﾀﾛｸﾞ
XING2301-TPP-7500

MASCOT CAPSULE® UD Font Entier MAGIX

お店などで業務用カラオケを利用する場合は予め一般社団法人日本音楽著作権協会（JASRAC）等の著作権等管理事業者と利用許諾の手続きが必要となります。

お問い合わせ

トータルヘルスケア支援機器

JOYSOUND FESTA2

音楽療養コンテンツ「健康王国」を最大限にご活用いただける機能が充実。

「JOYSOUND FESTA2」は補完代替医療の補助ツールとして、楽しみながら
健康維持・QOL向上に取り組める音楽療養コンテンツ「健康王国」をフルに搭載。
健康王国をお手軽・便利に活用するための機能が充実。
「JOYPadキョクナビ」を採用するなどユーザーインタフェースも向上し、
どなたにでも簡単にご使用いただけます。
カラオケ専用生音源「X-Leben」の搭載により音質面が向上。
また、ほぼすべての曲が歌声入りで利用可能になるなど、歌唱機能も大幅にパワーアップ。
新たな機能として「JOYPadキョクナビ」で行えるヘルスケアアプリも搭載しました。
「JOYSOUND FESTA2」で「健康王国」を最大限にご活用ください。

「MAGIX SOFTWARE」と「JOYSOUND」の共同開発

目の前で演奏しているような臨場感と心地よさ。カラオケに新たな命（Leben）を吹き込む革新的な音源を実現。

ヨーロッパ音楽ソフトシェアNo.1※、
ドイツ「MAGIX SOFTWARE」社が、
あらゆる楽器の音を丁寧に収録。
※2023年1月時点（MAGIX SOFTWARE社調べ）

×

JOYSOUNDが、新サウンド開発のために
設計した音響スタジオで徹底チューニングし、
カラオケ専用生音源「X-Leben」を開発。
X-Leben

高音質スピーカー内蔵

低音と高音のバランスにこだわり、聞く場所を選ばないクリアなサウンドを実現。聞き心地を最重視した、臨場感溢れる贅沢なサウンドを実現します。

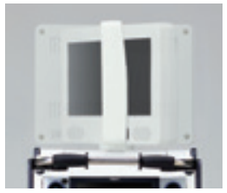

モニター回転

18.5インチワイド液晶モニターは180度以上回転し、折りたたみが可能。利用シーンに合わせて調整いただけます。

ラクラク移動

スムーズな移動に便利な大径150mmのキャスターを採用。

JOYPadキョクナビ標準装備

- 10.1インチの大画面で見やすく、操作しやすい
- エラストマー樹脂の保護により、落下時の破損リスクを低減
- 水漏れ・汚れにも安心の防水・防塵性能の等級を表す「IP54」に準拠

JOYPadキョクナビ専用 ヘルスケアアプリ

JOYPadキョクナビで利用できるアプリです。
元気度チェックや脳トレ、レクリエーションなど、役立つアプリが揃っています。

認識力チェック

問題に答え、認識力をチェックします。繰り返し実施する事で、訓練にもなります。

ひらがな×計算トレーニング

「いち たす ご」など、ひらがなで示された計算問題を、四択で解答します。

※プレミアム契約が必要です。

※JOYPadキョクナビ用壁掛け金具は別売となります。

── 機器仕様 ──

── 操作側 ──

── スピーカー側 ──

── 側面 ──

JOYSOUND FESTA2（一体型） JS-H1W

○外形寸法（通常使用時）：W630×H1,375×D650mm ○外形寸法（モニター収納時）：W630×H1,065×D650mm ○重量：約52kg(電源コード含む) ○電源電圧：AC100V 50/60Hz ○消費電力：130W（演奏時） ○HDD：3TB×1基搭載 ○SDカード：1枚搭載 ○音源：X-Leben ○エフェクト：MTK,31バンドイコライザー、歌唱アシスト ○生音再生：ステレオ7系統（1系統：MPEG1 オーディオレイヤー2準拠、6系統：AAC） ○キーコントロール：±6段階、標準 ○スピードコントロール：±5段階、標準 ○ガイドメロディ：大、中、小、OFF ○演奏フェードアウト：1コーラスカット、2コーラスカット、フルコーラス、後奏カット ○演奏開始：自動、手動 ○予約：割り込み予約、キー予約、予約入れ替え、採点モード指定、録音予約、背景映像選択予約 ○エコーパターン7種（オリジナル、ポップス、演歌、バラード、ロック、ヴィンテージエコー、OFF） ○ハウリングキャンセラー：対応 ○使用回線：光回線、ADSL、KDDI LTE（KDDI LTE回線使用時は通信アダプタをご利用ください） ○音声出力：1系統 ○映像出力：1系統コンポジット ○音声入力：1系統 ○映像入力：1系統コンポジット ○マイク入力：2系統 Phoneジャック ○最大出力：100W ○LAN端子：1系統 ○USB端子：1系統 ○サービスコンセント：非連動1 ○スピーカー：100W ○インピーダンス：8Ω ○モニターサイズ：18.5インチ ○付属品：音声コード、映像コード 各1本

安心品質の日本製

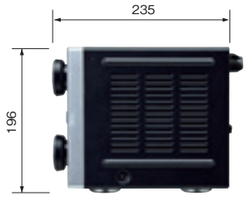

JOYSOUND FESTA2（コマンダ単体） JS-H1

○外形寸法：W420×H196×D235mm ○重量：約8.7kg（電源コード含む） ○電源電圧：AC100V 50/60Hz ○消費電力：44W（演奏時）約23W(電源OFF時) ○HDD：3TB×1基搭載 ○SDカード：1枚搭載 ○音源：X-Leben ○エフェクト：MTK,31バンドイコライザー、歌唱アシスト ○生音再生：ステレオ7系統（1系統：MPEG1 オーディオレイヤー2準拠、6系統：AAC） ○映像：フルHD対応 ○予約曲数：最大19曲 ○キーコントロール：±6段階、標準 ○スピードコントロール：±5段階、標準 ○ガイドメロディ：大、中、小、OFF ○演奏フェードアウト：1コーラスカット、2コーラスカット、フルコーラス、後奏カット ○演奏開始：自動、手動 ○予約：割り込み予約、キー予約、予約入れ替え、採点モード指定、録音予約、背景映像選択予約 ○エコーパターン7種（オリジナル、ポップス、演歌、バラード、ロック、ヴィンテージエコー、OFF） ○ハウリングキャンセラー：対応 ○使用回線：光回線、ADSL、KDDI LTE（KDDI LTE回線使用時は通信アダプタをご利用ください） ○音声出力：4系統（ミキシング/ミュージック、マイク、サブ出力、録音出力） ○映像出力：1系統4出力コンポジット（出力1、出力2、出力3、演奏時）、1系統2出力HDMI端子 ○音声入力：3系統（音声入力1、音声入力2、BGM） ○映像入力：4系統（入力1、入力2、BGV、拡張端子）、2系統HDMI端子 ○マイク入力：2系統（2系統：Phoneジャック、2系統ピンジャック） ○LAN端子：1系統 ○USB端子：3系統（USB端子2系統、拡張端子1系統） ○拡張端子リモコン端子：2系統 ○課金端子：1系統 ○サービスコンセント：4（連動2、非連動2） ○付属品：電源コード、音声コード、映像コード　各1本

パワーアンプ AP-L100

○外形寸法：W420×H79×D246mm（突起物含まず） ○重量：約3.4kg ○電源電圧：AC100V 50/60Hz ○消費電力：約80W ○最大出力：100W＋100W（8Ω） ○音声入力：ステレオ2系統 ピンジャック ○音声出力 ステレオ 1系統 ピンジャック ○MIC入力:2系統 Phoneジャック ○MIC出力：モノラル 2系統 ○音量調整 ○バランス調整 ○モード切替スイッチ（ステレオ・モノラル） ○スピーカー出力：1系統